GUIA PRÁTICO CATÓLICO PARA JOVENS EUROPEUS

ALGUMAS ORIENTAÇÕES PARA OS JOVENS, COM VISTA ÀS ELEIÇÕES EUROPEIAS DE 2024

ESCRITO PELA COMECE YOUTH PLATFORM

Introdução

A **COMECE Youth Platform** junta organizações jovens católicas e ativas ao nível da UE, empenhadas em dialogar com instituições europeias, em conformidade com o artigo 17.º do TFUE.

A criação deste guia prático foi motivada pelo desejo das organizações de ajudar os seus membros, e todos os jovens católicos espalhados pela Europa a navegar **no contexto, por vezes pouco claro, das próximas eleições europeias, em junho de 2024**.

O objetivo deste guia prático é ser um instrumento concreto com **conteúdo** e **recursos**, que possam ser, por sua vez, reutilizados e adaptados pelas organizações integrantes para a comunicação e causas a defender nas eleições de 2024.

Este documento pretende **encorajar os jovens a votar**, relembrando-lhes a sua responsabilidade de participar na vida política como cidadãos e cristãos, destacar as importantes dimensões da Doutrina Social da Igreja e fornecer informações úteis e práticas sobre o processo eleitoral, tanto para os jovens que votam pela primeira vez como para outros que querem redescobrir as razões da sua participação política.

Esperamos que esta ferramenta seja útil para os jovens e os incentive a **participar ativamente na vida política**, a refletir sobre a importância do seu voto e a levar outros jovens às mesas de voto em junho.

Estrutura do guia prático

1

No início de cada secção, encontrarás uma citação relevante para o tópico que o acompanha.

2

No meio da página, estará de seguida uma secção de conteúdo, com alguns pensamentos sobre a razão de nós, como cristãos e através da visão da Doutrina Social da Igreja, **estarmos envolvidos em processos democráticos e de nos envolvermos ativamente na política e na sociedade**.

3

Em todo o guia prático, encontrarás **perguntas** no final de cada seção, que te convidam a fazer uma reflexão pessoal. As perguntas servem para te guiar. Fica à vontade para responderes às perguntas e para tirares notas, se necessário. Numa segunda fase, fica à vontade para partilhar estas perguntas com os teus amigos para estimular o diálogo e a troca de ideias.

4

Nas duas últimas páginas deste guia, encontrarás as **fontes** acima mencionadas e ainda mais informações sobre como votar nas eleições da UE. Convidamos-te a consultar estas informações e a não perder as novidades que vão surgindo sobre as eleições na UE!

1 – Política

> *"A política, tão denegrida, é uma sublime vocação, é uma das formas mais preciosas da caridade, porque busca o bem comum. Temos de nos convencer que a caridade «é o princípio não só das micro-relações estabelecidas entre amigos, na família, no pequeno grupo, mas também das macro-relações como relacionamentos sociais, económicos, políticos»"*
>
> *Papa Francisco, Evangelii Gaudium, 2013*

No coração da identidade cristã está o chamamento de Jesus para amar a Deus e nos amarmos uns aos outros. Se queremos responder a esse chamamento, o Papa Francisco recorda-nos que o amor não se encontra apenas a nível pessoal, privado, mas também **em interações com a sociedade como um todo**. Sem sermos ingénuos, não podemos apenas ver a política como um lugar de conflitos, de ambições ou mesmo de corrupção. Devemos antes ver a política como um espaço onde tentamos expressar coletivamente o amor de Deus por todos e não apenas pelos que nos são mais próximos.

Com este nível de ação e compromisso, os sentimentos diretos de caridade poderão abrir caminho à procura pela justiça, e os atos pessoais de caridade refletir-se-ão em **políticas justas, que defendam a dignidade de cada membro da sociedade**. No final de contas, este é o chamamento comum que nos faz caminhar: "**ama o teu próximo como a ti mesmo**".

- Como é que olho para a política? Esta perspetiva é uma surpresa ou um desafio para mim?
- Se pensar na sociedade do meu país, especialmente nos membros mais frágeis, consigo perceber como é que as decisões políticas os afetam? Afetam para melhor ou pior?

2 – Cidadania

"Estes [os fiéis], como cidadãos do Estado, são chamados a participar pessoalmente na vida pública. Não podem, pois, abdicar «da múltipla e variada ação económica, social, legislativa, administrativa e cultural, destinada a promover orgânica e institucionalmente o bem comum»."

Papa Bento XVI, Deus caritas est, 2005

De entre os vários direitos e deveres dos cidadãos, participar na vida democrática é um deles. Se fizermos isto participando nas eleições, estamos a expressar este direito e dever, algo que a Igreja Católica nos vai recordando (cf. *Gaudium et spes*).

De acordo com a nossa capacidade, o envolvimento pessoal na vida política e social deve ser considerado como uma **oportunidade para assumir a responsabilidade e contribuir para o Bem Comum** de forma exemplar.

As tendências de redução da participação eleitoral na Europa e a nível global mostram como os cidadãos, especialmente os jovens, se podem estar a sentir descapacitados e desligados da vida política. **Nós, cristãos, somos chamados a participar na sociedade** e também a encorajar outros a fazê-lo de forma criativa, **encontrando novas formas de participação política e os desafios** existentes nas nossas comunidades e regiões na União Europeia.

- Até que ponto estou envolvido na vida social e política na minha comunidade?
- Porque é que vou votar, porque é que isso é importante e que outras formas de envolvimento podem estimular a participação nas eleições europeias na minha comunidade (jovem)?

3 – Bem comum e casa comum

> *"Não basta pensar nos equilíbrios de poder, ocorre também responder aos novos desafios e reagir com mecanismos globais aos desafios ambientais, sanitários, culturais e sociais, sobretudo para consolidar o respeito dos direitos humanos mais elementares, dos direitos sociais e do cuidado da casa comum."*
>
> *Papa Francisco, Laudate Deum, 2023*

As eleições europeias são cruciais para a definição de políticas que têm impacto direto na nossa casa comum e, mais holisticamente, no Bem Comum, "a totalidade das condições sociais que permitem às pessoas alcançarem o seu cumprimento coletivo e individual". Na Laudato Si', o Papa Francisco enfatiza a **necessidade de gestão e de uma ecologia abrangente** que inclua não só o meio ambiente, mas também as dimensões social, económica e cultural da vida humana. A gestão ambiental e a ação climática não são apenas preocupações contemporâneas, mas também **parte integrante do nosso dever cristão**, especialmente no contexto de uma tripla crise planetária, de injustiça global, de consumo excessivo e de extrativismo maciço.

Por isso, nas eleições europeias, é essencial **dar prioridade à solidariedade**, às necessidades e direitos das gerações futuras, aos grupos marginalizados e aos mais vulneráveis. Ao participar no processo democrático, **os jovens cristãos podem desempenhar um papel vital para tornar as políticas mais justas e igualitárias**, para priorizar o Bem Comum, o desenvolvimento sustentável, a proteção do meio ambiente, a nossa casa comum e o bem-estar das gerações futuras.

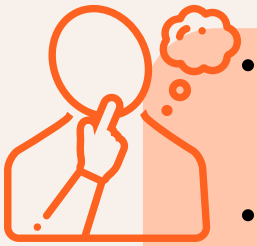

- ·Será que as políticas estão a fazer o suficiente para proteger o Bem Comum, a nossa casa comum e os direitos das gerações futuras?
- O que significam para mim as palavras "criação" e "casa comum"? Que contribuição posso dar para preservar a sua diversidade e beleza?

4 – A UE: Comunidade e pertença

> *"[A] Europa tem futuro se for verdadeiramente união e não redução dos países com as respetivas caraterísticas. O desafio é precisamente este: a unidade na diversidade. E é possível, se houver uma forte inspiração"*
>
> *Papa Francisco, 23 de março de 2023*

"A União Europeia não é um acidente da história", mas sim um projeto comunitário construído por países fundadores ambiciosos que escolheram ir atrás do sonho da unidade e da paz. Uma unidade que não seja uniformidade estéril, **mas capaz de respeitar e valorizar as particularidades de cada povo e cultura**, respondendo ao desafio persistente da unidade na diversidade. Neste projeto, todos nós podemos ainda fazer a diferença, **"inspirados pelo sonho de uma Europa unida ao serviço da paz"**. Uma comunidade europeia é capaz de oferecer um antídoto aos individualismos do nosso tempo, que nos levam a viver na solidão e a cultivar o autocentrismo.

Enquanto jovens cristãos, podemos contribuir para este projeto **redescobrindo o sentido de pertença a uma comunidade europeia de solidariedade**, que dê espaço ao diálogo sincero, respeitoso e construtivo, onde a autoridade e o poder são vividos como um serviço para promover uma cultura de paz. Esta é a Europa que nos permite que os jovens viajem, estudem, trabalhem e se encontrem sem fronteiras.

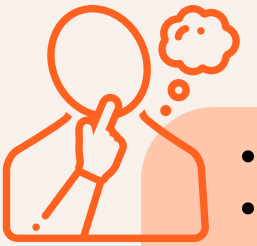

- O que é que a UE significa para mim?
- Sinto-me um cidadão europeu? Se não, porquê? O que deve mudar?
- Como posso contribuir concretamente para o projeto europeu?

5 – Pensamento crítico

> *"[P]ode-se pensar em objetivos comuns, independentemente das diferenças, para implementar juntos um projeto compartilhado"*
>
> *Papa Francisco, Fratelli Tutti, 2020*

No contexto da Doutrina Social da Igreja, o pensamento crítico e a reflexão ao participar na vida democrática são essenciais **para dirigir a ação política para o Bem Comum**. No entanto, a exploração política e as tendências degenerativas na política podem causar grandes danos. O **populismo** com as suas respostas simplistas para fenómenos complexos desafia a noção existente de pessoa e reduz os cidadãos a um papel passivo na sociedade. Os líderes "populares", pelo contrário, esforçam-se por uma unidade duradoura em vez de vantagens políticas a curto prazo que beneficiem poucos. As **abordagens liberais individualistas**, por outro lado, servem os interesses económicos dos poderosos, **danificando o tecido social e desconsiderando as necessidades das pessoas afetadas pela pobreza** e a sua dignidade.
O crescimento da desinformação e das notícias falsas exige uma atenção renovada ao nosso uso das redes sociais e das ferramentas digitais de comunicação, para combater narrativas desagregadoras e permitir a reconciliação e a paz nas nossas sociedades. Como cristãos, numa Europa cada vez mais secular, polarizada e ideológica, somos chamados a tomar consciência de tais tendências e a trabalhar em conjunto. Através do crescimento espiritual, podemos transcender as preocupações imediatas, **redescobrir os valores universais** e defender a verdade da pessoa humana.

- Como posso discernir as minhas opções políticas?
- De que forma é que certas tendências políticas estão a afetar a minha comunidade em termos sociais e políticos?
- O que significa concretamente trabalhar pelo Bem Comum e defender a dignidade de cada pessoa?

#EUelections2024

links úteis e informações

Como posso votar?

vê as informações para o teu país: *elections.europa.eu*

Quais são as regras eleitorais das eleições europeias?

Infográfico do Parlamento Europeu

Linha temporal*

Presidência do Conselho da UE
janeiro - junho de 2024

Eleições europeias

Campanha eleitoral

6-9 de junho de 2024

16-19 de julho de 2024

Primeira sessão plenária do recém-eleito Parlamento Europeu

720 eurodeputados sentam-se para elegerem a presidência do PE

Eleição do/a Presidente da Comissão Europeia

agosto - setembro

setembro - dezembro

O Parlamento examina e elege o Colégio de Comissários

Presidência do Conselho da UE
julho - dezembro de 2024

O que é que a UE faz por mim no meu país e região?
what-europe-does-for-me.eu

Gostarias de **encorajar as pessoas a votar** nas eleições europeias?
together.eu

#useyourvote
#EE2024 #EU2024

Queres **saber mais** sobre o Parlamento Europeu?
digital-journey.europarl.europa.eu e europarl.europa.eu

Political groups

- Grupo do Partido Popular Europeu (Democratas-Cristãos)
- Grupo da Aliança Progressista dos Socialistas e Democratas no Parlamento Europeu
- Renew Europe Group
- Grupo dos Verdes/Aliança Livre Europeia
- Grupo dos Conservadores e Reformistas Europeus
- Grupo Identidade e Democracia
- O Grupo da Esquerda no Parlamento Europeu - GUE/NGL

*Os períodos após as eleições podem estar sujeitos a alterações

Fontes

Cartas Encíclicas, Exortações e outros

Fratelli Tutti
Christus vivit
Laudato Si'
Deus Caritas Est
Evangelii Gaudium
Laudate Deum
Compendium of the Social Doctrine of the Church

Discursos e mensagens do Papa Francisco

Discurso de Sua Santidade o Papa Francisco aos participantes na Assembleia Plenária da Comissão dos Episcopados da União Europeia (COMECE) 2023
Discurso de Sua Santidade o Papa Francisco à Comissão das Conferências Episcopais da Comunidade Europeia (COMECE) 2017
Mensagem de Sua Santidade o Papa Francisco aos participantes na Conferência da Juventude da UE 2022

Instituições europeias e internacionais

Resolução do Parlamento Europeu sobre as eleições europeias de 2024
Comunicação da Comissão Europeia sobre o Ano Europeu da Juventude 2022
Relatório da UNICEF sobre as eleições para o parlamento Europeu de 2024

Sociedade civil

Eurochild: 2024 European elections manifesto for better civic space and civil dialogue
European Youth Forum: 2024 Elections, How to engage with young people
OBESSU survey on youth views on the vote at the European Elections 2024
Caritas Europe memorandum on European Elections 2024
YES forum 'Explain EU' campaign

Os nossos agradecimentos a/aos
Conteúdo:
Emilio Dogliani, Ivan Prunak (COMECE), Sara Sechi (DBI), Fidelis Stehle (FIMCAP Europe), Benoit Willemaers (JESC)
Design e estrutura:
Aubérie Samson (DBYN), Francho Gracia (ICYCW-CIJOC), Carolin Moch (IYCW-JOCI)
Estratégia de comunicação:
Agnieszka Zarzynska (YCE)
Tradutores da COMECE Youth Net:
Michaela, Tereza, Lucas, Stephan, Anda, Miglė, Aleksandra, Alice, Marius, Lenka

#useyourvote
#EE2024 #EU2024
#catholictoolkit

Usa a tua voz e o teu poder
de 6 a 9 de junho de 2024!

Para obteres mais informações sobre como votar no teu país, vai a elections.europa.eu

Queres saber mais informações sobre
a COMECE Youth Platform?
Visita www.comece.eu

Tens perguntas sobre o guia prático?
Envia um e-mail para youth@comece.eu