MANUAL CATÓLICO PARA JÓVENES EUROPEOS

UNA BRÚJULA PARA JÓVENES DE CARA A LAS ELECIONES EUROPEAS DE 2024

WRITTEN BY THE COMECE YOUTH PLATFORM

EUROPE
CIJOC ICYCW
DON BOSCO YOUTH-NET
COMECE
JESC Jesuit European Social Centre
DBI DON BOSCO INTERNATIONAL
fimcap
Young caritas europa

Introducción

La Plataforma Juvenil COMECE (Comisión de las Conferencias Episcopales de la Unión Europea) reúne a organizaciones juveniles católicas activas a nivel de la Unión Europea, que dialogan con las instituciones europeas de acuerdo con el artículo 17 de la TFUE (Tratado de Funcionamiento de la Unión Europea).

El siguiente conjunto de herramientas surgió del deseo de las organizaciones de ayudar a sus miembros, así como a todos los jóvenes católicos de toda Europa, a navegar **en el contexto, a veces confuso, de las próximas elecciones europeas de junio de 2024.**

El conjunto de herramientas intenta ser un instrumento concreto con **contenido** y **recursos** que los miembros de las organizaciones puedan, a su vez, reutilizar y adaptar a la comunicación y la promoción que realizarán para las elecciones de 2024.

Este documento tiene como objetivo **animar a la juventud a votar,** recordándoles su responsabilidad participar en la vida política como ciudadanos y cristianos, destacando dimensiones importantes de la Doctrina Social de la Iglesia, y proporcionando información útil y practica sobre el proceso electoral, tanto para los jóvenes que votan por primera vez, como para otros que quieren redescubrir las razones de su compromiso político.

Esperamos que esta herramienta sea de utilidad para la juventud y la motive para **participar activamente en la vida política,** reflexionar la importancia de su voto y llevar a otros con ellos a las urnas en junio.

Estructura del kit de herramientas

1

Al comienzo de cada sección, encontrarás una **cita** relevante para el tema que te acompañará a lo largo de cada tema.

2

En la mitad de la página, seguirá una sección de contenido, con algunas reflexiones sobre por qué nosotros, como cristianos y a través del lente de la Doctrina Social de la Iglesia deberíamos **involucrarnos en los procesos democráticos y participar activamente en la política y la sociedad.**

3

A lo largo del kit de herramientas, encontrarás **preguntas** al final de cada sección que te invitarán a tener un momento para la reflexión personal. Las preguntas están ahí para guiarte. Siéntete libre de tomarte tu tiempo para responderlas tú mismo y tomar notas, si es necesario. En un segundo paso, siéntete libre de compartir estas preguntas con tus amigos para estimular el diálogo y el intercambio.

4

En las dos últimas páginas de este kit de **herramientas** encontrarás los recursos citados anteriormente, así como más información sobre cómo votar en las elecciones de la UE. ¡Te invitamos a buscar esta información y mantenerte actualizado acerca del desarrollo de las elecciones europeas!

1- La Política

> *"La política, aunque a menudo denigrada, sigue siendo una noble vocación y una de las formas más elevadas de caridad, , en la medida en que busca el bien común. Tenemos que convencernos de que la caridad es el principio, no solo de las micro-relaciones (con amigos, con familiares o dentro de pequeños grupos), sino también, de las macro-relaciones (sociales, economicas y politicas...)"*
>
> *Papa Francisco, Evangelii Gaudium, 2013.*

En el corazón de la identidad cristiana, está la llamada de Jesús a amar a Dios y amarnos los unos a los otros. Si queremos responder a esta llamada, el Papa Francisco nos recuerda que el amor no se encuentra solo a nivel personal y privado, sino que también lo hace en **las interacciones con la sociedad en su conjunto.** Sin ser ingenuos, no podemos ver la política solo como el espacio de los conflictos, las ambiciones, o incluso, la corrupción. Más bien, deberíamos ver la política, como el espacio donde intentamos expresar colectivamente el amor de Dios por todo el mundo, no solo por los más cercanos a nosotros.

En este nivel de acción y compromiso, los sentimientos directos de caridad dejan paso a la búsqueda de justicia, y los actos personales de caridad se reflejan en **políticas justas, que defienden la dignidad de cada miembro de la sociedad.** Al final, es la misma llamada que nos mueve: **''ama a tu prójimo como a ti mismo"**

- ¿Cómo veo la política? ¿Esta perspectiva me sorprende o me desafía?
- Si observo la sociedad de mi país, especialmente a sus miembros más frágiles, ¿puedo ver cómo les afectan las decisiones políticas, para bien o para mal?

2 - Ciudadanía

> *Como ciudadanos del estado, [los fieles laicos] no pueden renunciar a su participación "en los diferentes ámbitos económicos, sociales, legislativos, administrativos y culturales, que están destinados a promover orgánica e institucionalmente el Bien Común"*
>
> *Papa Benedicto XVI, Deus caritas est, 2005*

Entre los muchos derechos y deberes de la ciudadanía, se encuentra participar en la vida democrática. Participar en las elecciones es una de las formas que tiene la ciudadanía para expresar ese derecho y deber, tal y como nos recuerda la Iglesia católica (cf. Gaudium et Spes).
De acuerdo con nuestras capacidades, la implicación personal en la vida política y social debe ser considerada como un**a oportunidad para asumir la responsabilidad y contribuir al Bien Común** de manera ejemplar.
Las tendencias decrecientes de la participación electoral en Europa y en todo el mundo, muestran cómo los ciudadanos –especialmente los jóvenes– pueden sentirse sin poder y desconectados de la vida política. De manera creativa, **nosotros, como cristianos, estamos llamados a participar en la sociedad** y también, a animar a otros a hacerlo, **encontrando nuevas formas de involucrarnos en la política y los desafíos** dentro de nuestras comunidades y regiones en la Unión Europea.

- ¿Hasta qué punto estoy involucrado en la vida social y política de mi comunidad?
- ¿Por qué voy a votar? ¿Por qué es importante?¿ y que otras formas interesantes podrían estimular la participación en la elecciones europeas en mi comunidad (juvenil)?

3 - Bien Común y Casa Común

> *No basta con pensar solo en los equilibrios de poder sino también en la necesidad de dar respuesta a nuevos problemas y de reaccionar con mecanismos globales a los desafíos ambientales, de salud pública, culturales y sociales, especialmente para consolidar el respeto por los derechos humanos más fundamentales, los derechos sociales y la protección de nuestra casa común.*
>
> *Papa Francisco, Laudate Deum, 2023*

Las elecciones europeas son cruciales para dar forma a políticas que tienen un impacto directo en nuestra casa común y, de manera más integral, en el Bien Común, *"la totalidad de condiciones sociales que permiten a las personas alcanzar su realización comunitaria e individual"*. En 'Laudato Si', el Papa Francisco enfatiza la **necesidad de una gestión responsable y una ecología integral** que incluya no sólo el medio ambiente sino también las dimensiones sociales, económicas y culturales de la vida humana. **El cuidado del medio ambiente y la acción climática** no son solo preocupaciones contemporáneas, sino que también es **parte integral de nuestro deber cristiano,** especialmente, en el contexto de la triple crisis planetaria, la injusticia global, el consumo excesivo y el extractivismo masivo.

Por lo tanto, en las elecciones Europeas, es fundamental **priorizar la solidaridad**, las necesidades y los derechos de las futuras generaciones, de los grupos marginados, y de los más vulnerables. Participando en el proceso democrático, **los jóvenes cristianos pueden jugar un papel vital en la creacion de políticas más justas y equitativas,** para priorizar el bien común, el desarrollo sostenible, la protección del medio, nuestra casa común, y el bienestar de las generaciones futuras.

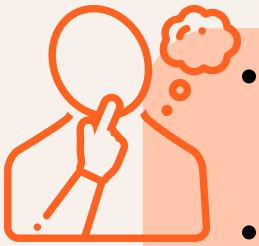

- ¿Está la política haciendo lo suficiente para proteger el Bien Común, nuestra casa común y los derechos de generaciones futuras?
- ¿Qué significan las palabras 'creación' y 'bien común' para mi? ¿Cómo puedo yo contribuir a preservar la diversidad y la belleza?

4- La UE: comunidad y pertenencia

> *"Europa tiene futuro si es verdaderamente una unión y no una reducción de los países con sus respectivas características. El desafío es precisamente este: unidad en la diversidad. Y es posible si hay una fuerte inspiración"*
>
> *Papa Francisco, 23 Marzo 2023*

"La Unión Europea no es un accidente de la historia", sino un proyecto comunitario construido por unos padres fundadores con visión de futuro, que eligieron perseguir el sueño de la unidad y la paz.
Una unión que no sea una uniformidad estéril, sino una **capaz de respetar y potenciar las particularidades de cada pueblo y cultura**, estéril, sino una capaz de respetar y potenciar las particularidades de cada pueblo y cultura, respondiendo al desafío duradero de la unidad en la diversidad. En este proyecto, todos podemos hacer la diferencia, **"inspirados por el sueño de una Europa unida en el servicio por la paz"**. Una Europa comunitaria es capaz de ofrecer un antídoto al individualismo de nuestro tiempo, que nos lleva a vivir en soledad y a cultivar el egocentrismo.
Como Jóvenes Cristianos, podemos contribuir a este proyecto, **redescubriendo el sentido de pertenecer a una Comunidad Europea solidaria**, que ofrece un lugar para el diálogo sincero, respetuoso y constructivo, donde la autoridad y el poder se viven como un servicio para promover la cultura de la paz. Esta es la Europa que nos permite a las personas jóvenes viajar, estudiar, trabajar y encontrarnos sin fronteras.

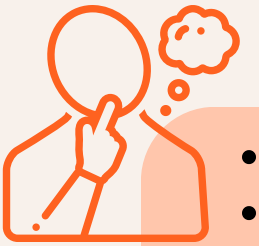

- Qué significa la Unión Europea para mi?
- ¿Me siento un ciudadano Europeo? Si no lo hago, ¿por qué?
- ¿Qué debería cambiarse? ¿Cómo puedo contribuir de manera concreta al proyecto Europeo?

5- PENSAMIENTO CRÍTICO

> *Los hombres y las mujeres pueden pensar en objetivos comunes, más allá de sus diferencias y, por lo tanto, pueden conformar un proyecto común*
> *Papa Francisco, Fratelli Tutti, 2020*

En el marco de la Doctrina Social de la Iglesia, el pensamiento crítico y la reflexión cuando participamos en la vida democrática, son esenciales **para dirigir la acción política hacia el Bien Común.** Sin embargo, la explotación política y las tendencias degenerativas en la política pueden causar un gran daño. El **populismo**, con sus respuestas simplistas a fenómenos complejos, plantea desafíos a la noción de pueblo y resigna a los ciudadanos a un papel pasivo en la sociedad. Los líderes ‘’populares’’, por el contrario, se esfuerzan por lograr una unidad duradera, en lugar de ventajas políticas de corta duración que benefician a unos pocos**. Los enfoques liberales individualistas**, por otro lado, sirven a los intereses económicos de los poderosos, **dañan el tejido social e ignoran las necesidades de la gente afectada por la pobreza** y su dignidad.

El riesgo de la desinformación y las noticias falsas llama a renovar la atención a nuestro uso de las redes sociales y las herramientas digitales de comunicación, para combatir las narrativas divisoras y permitir la reconciliación y la paz en nuestras sociedades. En una Europa creciente de secularismo, polarización e ideología, como cristianos, estamos llamados a ser conscientes de tales tendencias y trabajar juntos: a través del crecimiento espiritual, podemos trascender las preocupaciones inmediatas, **redescubrir los valores universales** y defender la verdad de la persona humana

- ¿Cómo discierno mis opciones políticas?
- ¿Cómo están afectando ciertas tendencias políticas a mi comunidad social y política?
- ¿Qué significa concretamente trabajar por el Bien Común y defender la dignidad de cada persona?

#EleccionesUE2024

Links e información utiles

¿Cómo voto?

revisa la información para tu país: *elections.europa.eu*

¿Cuáles son las reglas electorales para las elecciones europeas?

Infografía del Parlamento Europeo

Línea temporal*

Presidencia del Consejo de la UE
Enero- Junio 2024

Elección de la presidencia de la Comisión Europea

European Elections

Campaña electoral

6-9 Junio 2024

16-19 julio2024

Agosto-Septiembre

Septiembre -Diciembre

Primera sesión de plenaria del nuevo Parlamento europeo electo

El Parlamento examina y elige al Colegio de Comisarios de la Unión Europea

720 Parlamentarios toman su escaño y eligen al Presidente del Parlamento Europeo

Presidencia del Consejo de la UE
Julio- Diciembre de 2024

Que hace la UE por mi en mi país y región?
what-europe-does-for-me.eu

Te gustaría **animar a la gente a votar e**n las elecciones Europeas ?
together.eu

#usatuvoto
#EE2024 #UE2024

¿Quieres saber más sobre el Parlamento Europeo?
digital-journey.europarl.europa.eu and europarl.europa.eu

grupos políticos

- Grupo del Partido Popular Europeo (Demócrata-Cristianos)
- Grupo de la Alianza Progresista de Socialistas y Demócratas en el Parlamento Europeo
- Grupo Renovar Europa (inglés)
- Grupo de los Verdes/Alianza Libre Europea
- Grupo de Conservadores y Reformistas Europeos (inglés)
- Grupo Identidad y Democracia (inglés)
- El Grupo de Izquierda en el Parlamento Europeo - GUE/NGL (inlgés)

*La temporalización después de las elecciones puede estar sujeto a cambios

Fuentes

Cartas Encíclicas , Exhortaciones & Co.

Fratelli Tutti
Christus vivit
Laudato Si'
Deus Caritas Est
Evangelii Gaudium
Laudate Deum
Compendio de la Doctrina Social de la Iglesia

Discursos y Mensajes del Papa Francisco

Discurso del Santo Padre Francisco a los participantes de la asamblea plenaria de la comisión episcopal de la unión europea (COMECE) 2023
Discurso del Santo Padre Francisco a la comisión de conferencias Episcopales de la Comunidad Europea (COMECE) 2017
Mensaje de Su Santidad el Papa Francisco a los participantes en la Conferencia de la Juventud de la UE 2022

Instituciones Europeas e Internacionales

Resolución del Parlamento Europeo sobre las elecciones europeas de 2024
Comunicación de la Comisión Europea sobre el Año Europeo de la Juventud 2022
Informe de UNICEF sobre las elecciones al Parlamento Europeo de 2024 (en inglés)

Sociedad Civil

(información en inglés)

Eurochild: 2024 European elections manifesto for better civic space and civil dialogue
European Youth Forum: 2024 Elections, How to engage with young people
OBESSU survey on youth views on the vote at the European Elections 2024
Caritas Europe memorandum on European Elections 2024
YES forum 'Explain EU' campaign

Agradecimientos
Contenido:
Emilio Dogliani, Ivan Prunak (COMECE), Sara Sechi (DBI), Fidelis Stehle (FIMCAP Europe), Benoit Willemaers (JESC)
Diseño y estructura:
Aubérie Samson (DBYN), Francho Gracia (ICYCW-CIJOC), Carolin Moch (IYCW-JOCI)
Estrategia de comunicación:
Agnieszka Zarzynska (YCE)
Traductores de la Red Juvenil COMECE:
Michaela, Tereza, Lucas, Stephan, Anda, Miglė, Aleksandra, Alice, Marius, Lenka

Notas

#usatuvoto
#EE2024 #UE2024
#HerramientasCatólicas

¡Usa tu voz y tu poder
del 6 al 9 de Junio 2024!

Para mas información sobre cómo votar en tu pais, dirígete a elections.europa.eu

¿Necesitas más información sobre la Plataforma Juvenil COMECE?
Visita www.comece.eu

¿Preguntas sobre el Kit de Herramientas?
Escribe a youth@comece.eu